ОБЩИНА СИЛИСТРА
ДИРЕКЦИЯ "УСТРОЙСТВО НА ТЕРИТОРИЯТА "

СКИЦА № 1022 / 15.12.2023 г.
М 1: 1000

УПИ **VI**$_{\text{за общ.обсл.}}$ **в кв. 17,** по плана на **с. Брадвари,** одобрен със Заповед № 3299;3298/22.06.1952 г. , Заповед № 1446/29.09.2005 г. и Заповед № 381/04.03.2009 г.
Идентичен с .....
Имотът е собственост на: Община Силистра – АОС № 2881/27.05.2003 г. с вх.рег.№ 6075, том XVII от 09.06.2005 г.

Скицата ще служи за: издаване на виза

Заличено на основание чл.2, ал.1 от ЗЗЛД

Изготвил: _____Н.Калушева Съгласувал : _____

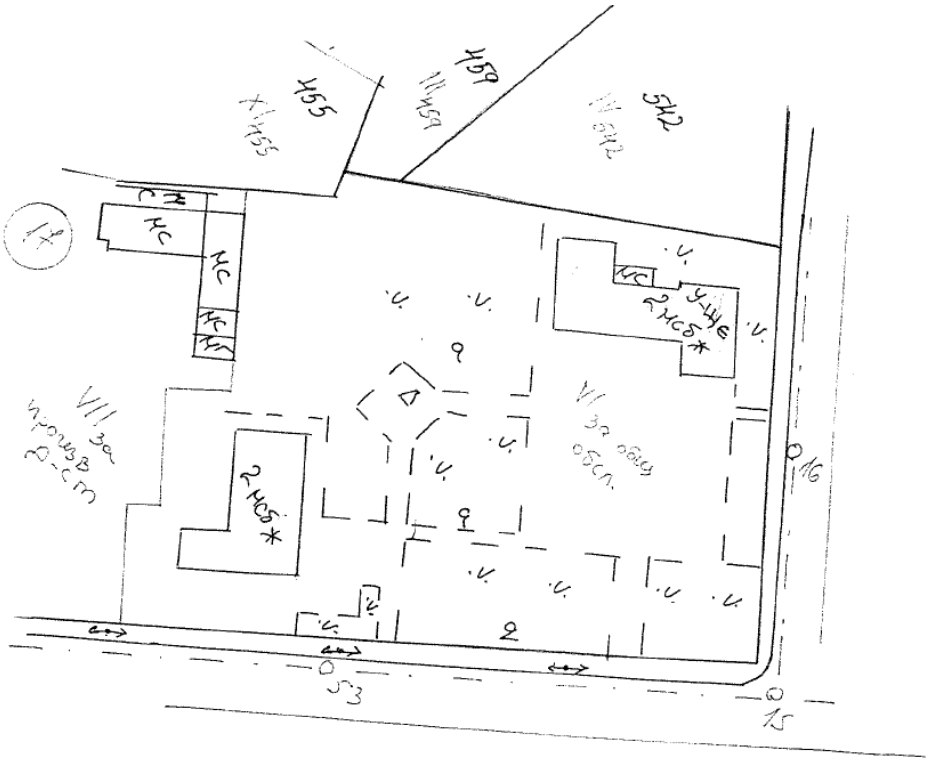

Скицата важи за срок от 6/шест/ месеца считано от датата на издаване.